

Percorso formativo

# LA SUBACQUEA FORENSE



Presentazione della scena del crimine subacqueo e analisi delle tecniche investigative finalizzate alla corretta ricostruzione del reato

**FINANZIABILE ALL'80% CON PASS IMPRESE**

Rivolto a: Magistrati - Avvocati - Sub specializzati -  
Tecnici avviati all'attività di consulenza tecnica



# LA SUBACQUEA FORENSE



## PREMESSA

Il corso, di materia prettamente penale, tratterà la ricostruzione delle dinamiche correlate all' incidente subacqueo, fornendo le competenze necessarie per approcciarsi alla casistica in modo professionale.

## FINALITÀ E OBIETTIVI

Formare esperti nel settore della subacquea forense, quali tecnici e consulenti, in grado di seguire ed orientarsi all'interno della districata procedura che, dalle indagini al reperimento della prova, porta all'analisi dei risultati ottenuti. Tutto ciò, alla luce dell' elevata complessità delle indagini stesse, soggette all'irripetibilità dell'accertamento tecnico sulla prova (360 c.p.p.).

## SKILLS ACQUISITE

- Abilità nell'utilizzo degli strumenti utili a decriptare un incidente subacqueo
- Conoscenza delle Tecniche di sopralluogo
- Perizia nel repertare la scena del crimine subacqueo



## PROGRAMMA

- La criminalistica in ambito subacqueo
- La grafologia
- Le indagini medico legali nell'incidente subacqueo
- La dattiloscopia
- La psicologia forense in ambito subacqueo
- La fragilità degli elementi probatori
- Repertamento e recupero, genuinità della prova
- La figura del consulente di parte
- Art. 360 c.p.p., le garanzie dell'irripetibilità

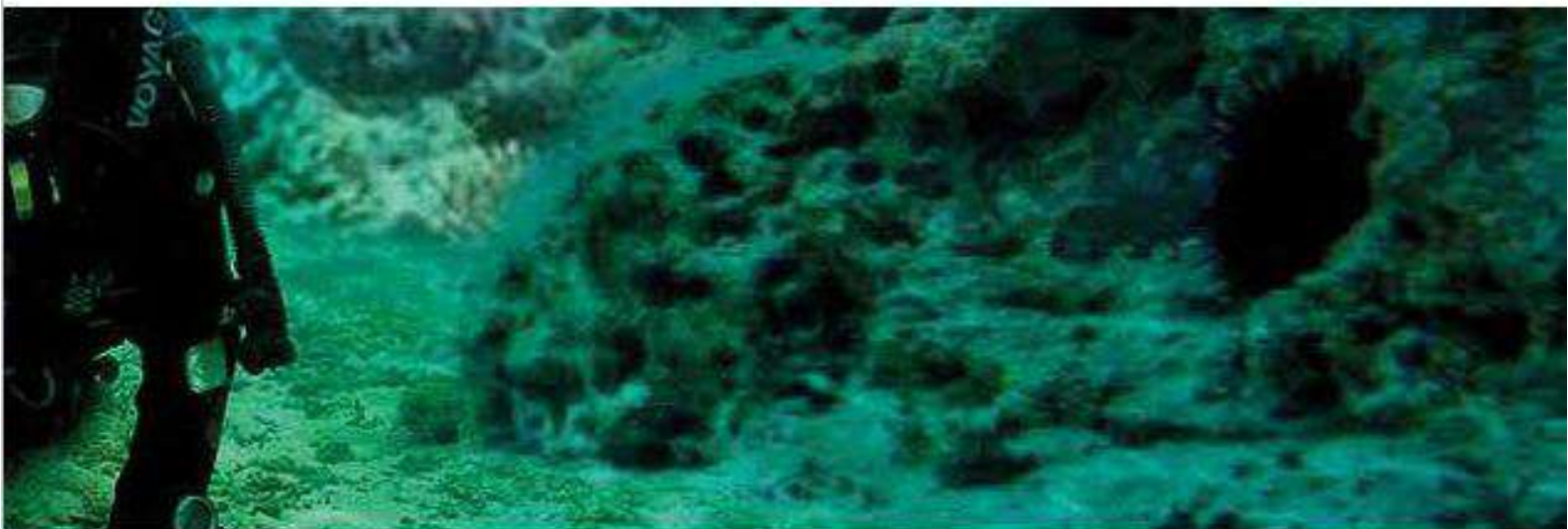



### MODALITA' DI EROGAZIONE

-  Formazione in presenza/FAD sincrona
-  Durata 31 ore
-  Attestato di partecipazione

### COSTO DEL CORSO

Prezzo 3.000,00 €

Rimborso a fondo perduto dell'80% dalla Regione Puglia pari a 2.400,00 €

Quota a carico del partecipante di: **600,00 €**

### PAGAMENTO PERSONALIZZATO

Prepara la documentazione richiesta (vedi retro).

Per agevolare l'iter procedurale, **Kairos Italia** fornisce assistenza e supporto personalizzati per ogni partecipante.

**Contattaci e saremo lieti di rispondere alle tue domande e soddisfare ogni tua esigenza.**

**Prenota ora l' appuntamento per richiedere il tuo voucher.**

[www.kairositalia.it](http://www.kairositalia.it) - [info@kairositalia.it](mailto:info@kairositalia.it)

Tel. 0832 18 34 480 Cell. 388 25 09 171



## PASS IMPRESE - Documentazione Necessaria

### Destinatari:

- Imprenditori/Imprenditrici individuali o associati/e
- Titolari e soci di impresa artigiana
- Soci di società semplice
- Soci di società in nome collettivo
- Soci accomandatari di una società in accomandita semplice
- Soci amministratori di società di capitali
- Soci di società di capitali tenuti al versamento di contributi previdenziali
- Soci amministratori di società cooperativa
- Amministratori unici o delegati non soci
- Liberi/e Professionisti/e iscritti/e agli Ordini/Albo professionale
- Lavoratori/Lavoratrici Autonomi/e iscritti/e alla gestione separata INPS
- Dipendenti a tempo indeterminato con qualifica dirigente/quadro

### Strumenti da predisporre entro il 28/02/2021:

- Indirizzo PEC
- Firma Digitale
- Iscrizione sul portale [www.sistema.puglia.it](http://www.sistema.puglia.it) (pagina dedicata alla registrazione)
- Marca da bollo € 16,00
- Visura Camerale (se prevista)
- Copia certificato attribuzione Partita IVA
- Certificato di Regolarità Contributiva (DURC/Cassa)

### Informazioni necessarie per la compilazione della domanda (disponibile dall'01/03/2021 al 15/03/2021):

|                    |  |
|--------------------|--|
| Anno 2018 e 2019   | Fatturato<br>Bilancio (qualora previsto)<br>Numero di dipendenti (ULA) |
| Altre informazioni | Matricola INPS<br>Codice INAIL   |

### Allegati da produrre per la compilazione della domanda:

- Allegati rintracciabili nella sezione Modulistica, scaricabili al link: <http://www.sistema.puglia.it/SistemaPuglia/passimprese2020>
  - Allegato 2.1 - dichiarazione sostitutiva carichi pendenti
  - Allegato 2.3 - dichiarazione sostitutiva per imprese collegate (se previsto)
  - Allegato 4 - dichiarazione sostitutiva relativa al regime IVA